

Echelle : 1/400

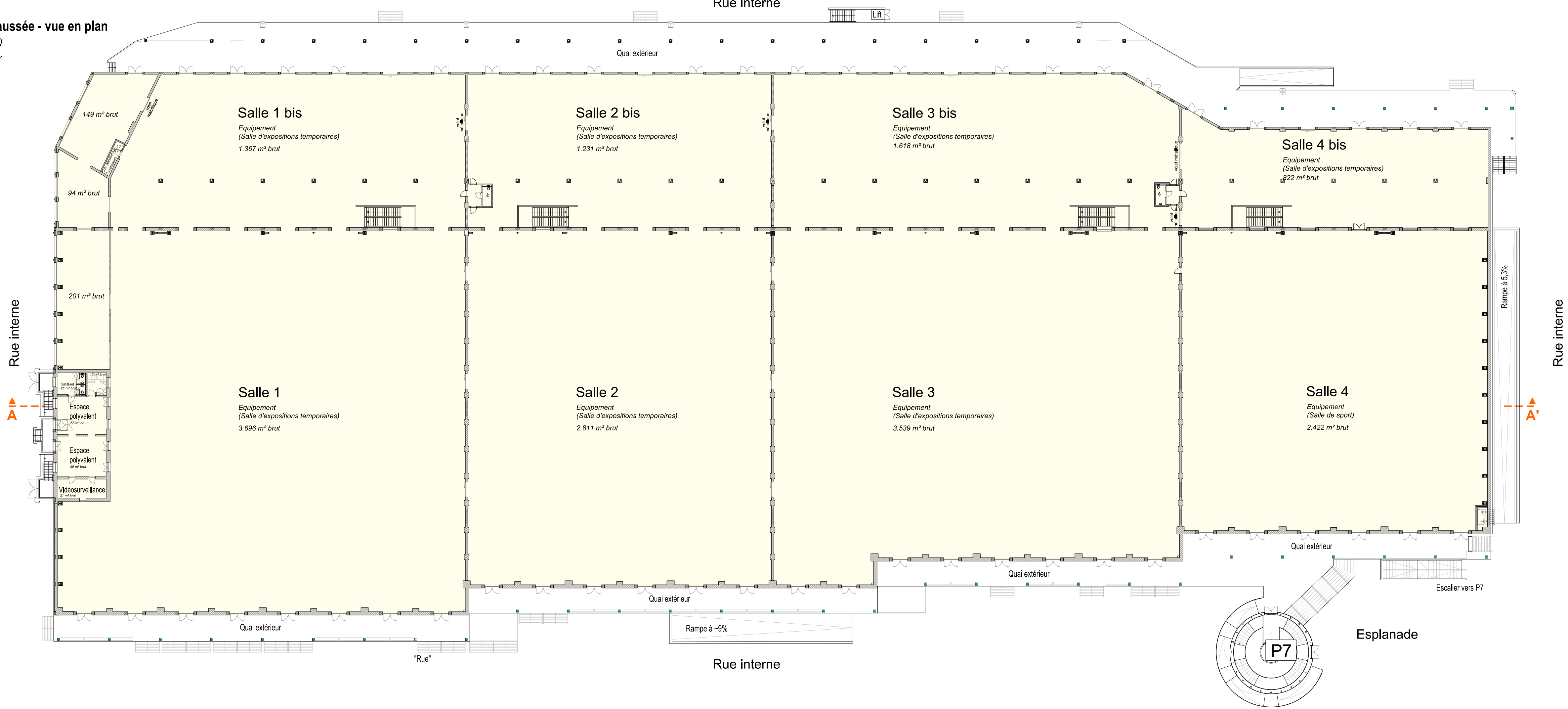

Echelle : 1/400

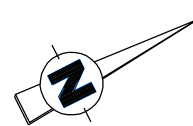
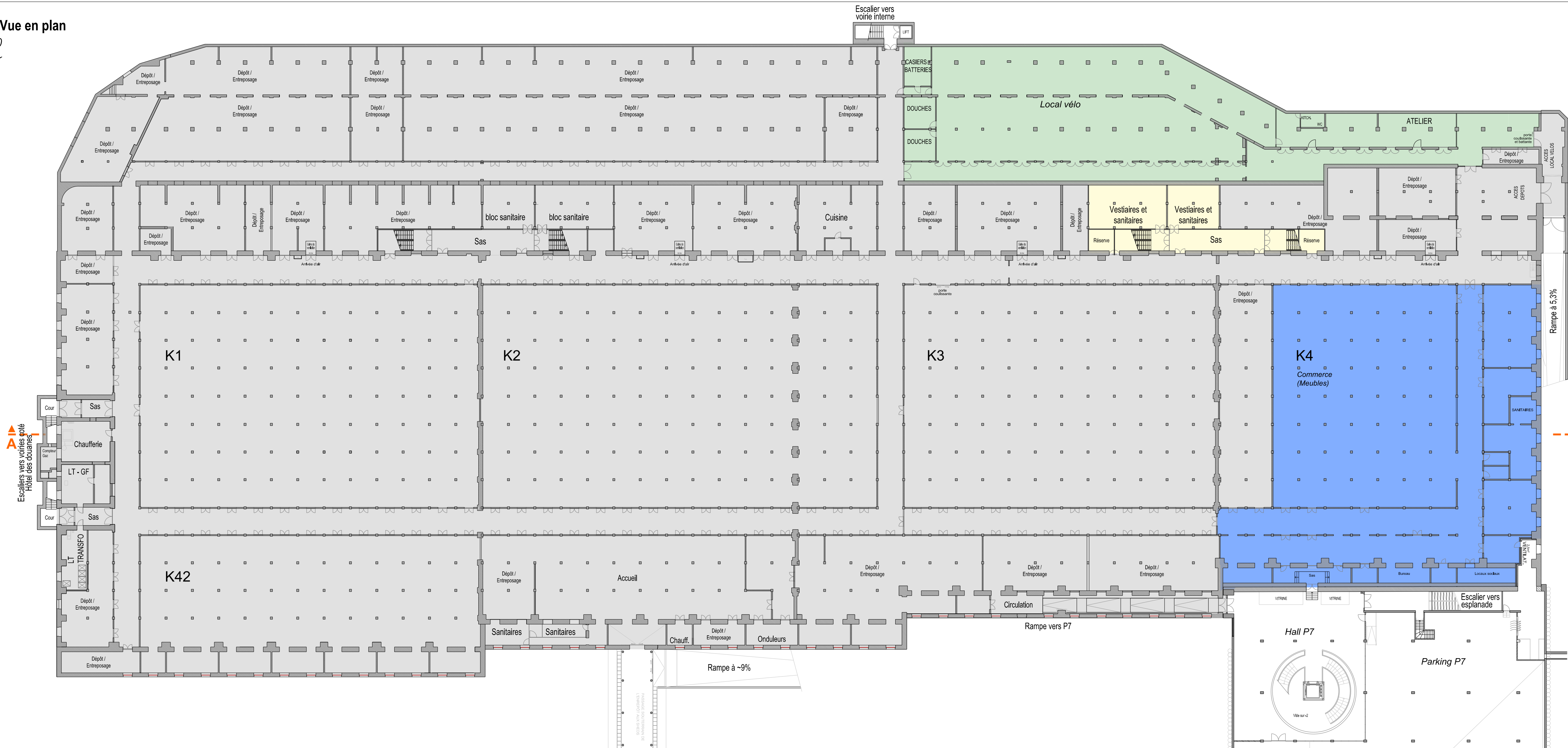
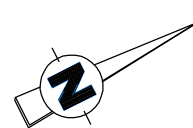

Echelle : 1/400

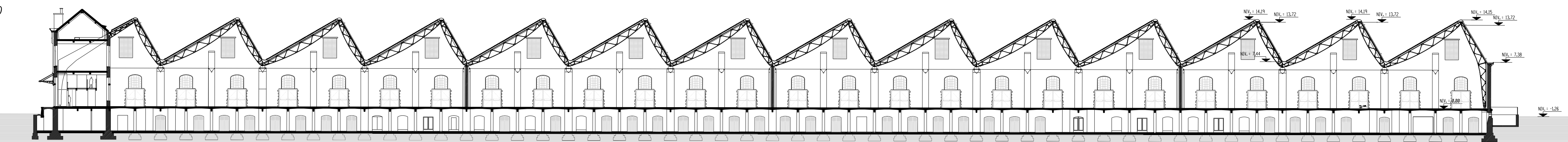

Echelle : 1/400

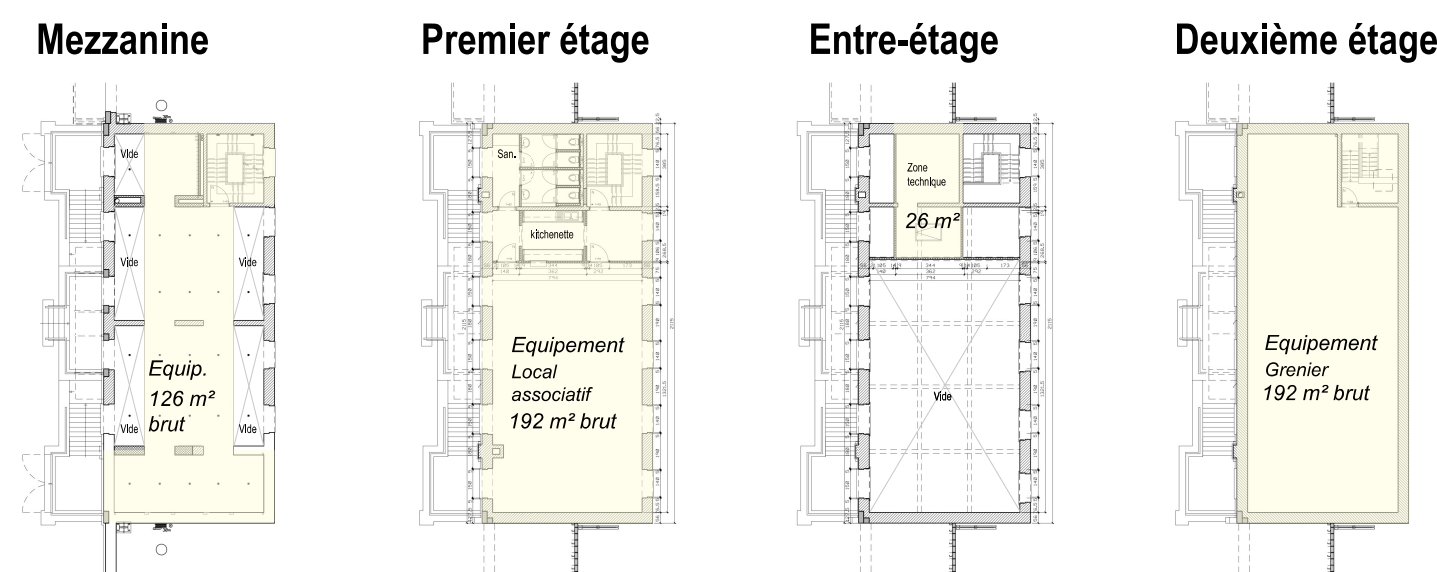
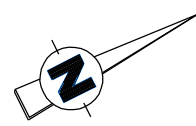

Rue Picard 1-3 / Avenue du Port 86, 1000 Bruxelles - Région de Bruxelles-Capitale

**Permis d'urbanisme**  
relatif au changement de destination et d'utilisation d'une partie des bâtiments A (Sheds), B (Entrepôt Royal) et E (Dépôt des produits dangereux) de Tour-et-Taxis.

Demandeur	PROJECT T&T NV Rue Picard 11/505, 1000 Brussel Tél : 02 / 234 08 20
-----------	---

## RESPONSABLE :

### Situation existante de droit

N°: **001.0**

DATE: 03/10/2025	ECH: 1/400	FORMAT: 914 x 664 mm	SURFACE: 0,61 m²
------------------	------------	----------------------	------------------

modifications	INDICE	DATE	OBJET